

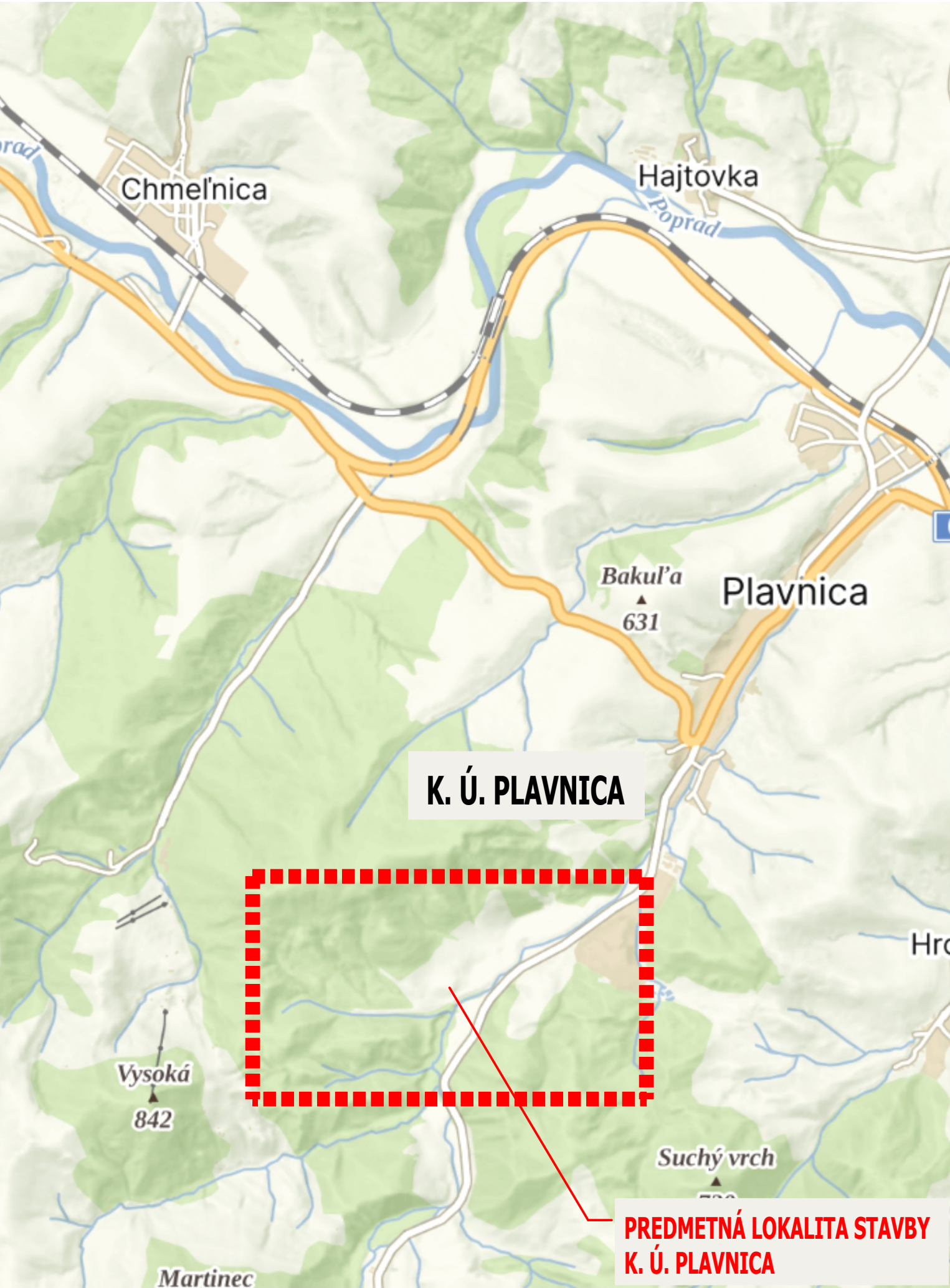

SITUÁCIA ŠIRŠÍCH VZŤAHOV

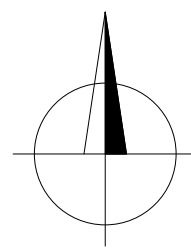

PREHLADNÁ SITUÁCIA

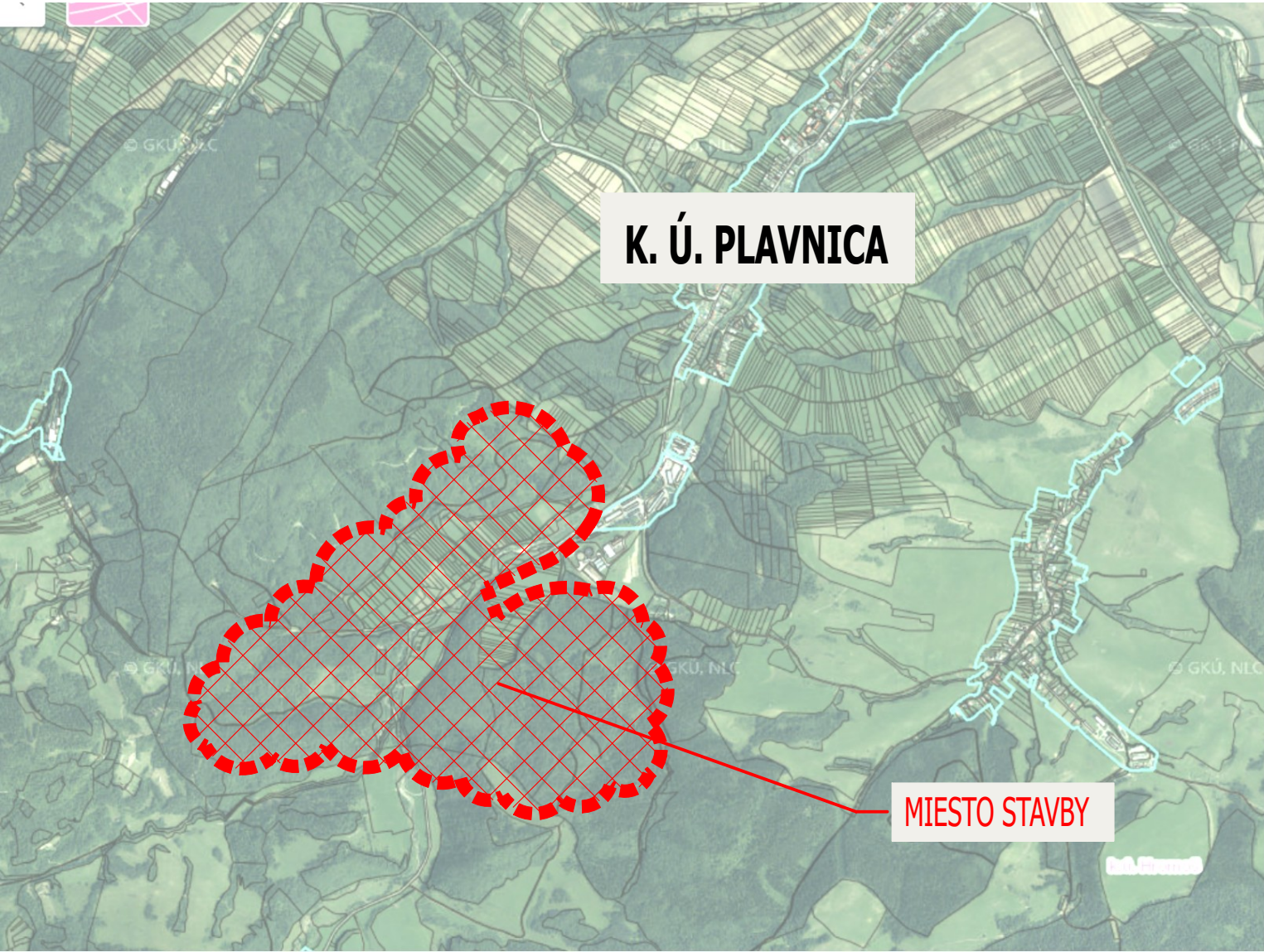

MANAŽÉR PROJEKTU:	ING. PETER VONŠ		<div> <b>PPAN group s.r.o.</b> Antona Bernoláka 2181/52, 010 01 Žilina +421 904 274 782 vons.peter@gmail.com</div>
NAVRHOVAL, VYPRACOVAL:	ING. PETER VONŠ		
ZODPOVEDNÝ PROJEKTANT:	ING. PETER VONŠ		
KONTROLOVAL:	ING. PETER VONŠ		
KRAJ: PREŠOVSKÝ	OKRES: STARÁ ĽUBOVŇA	KAT. ÚZEMIE: PLYVNICA	
INVESTOR: WALD-TER, s.r.o., Čertov 642, 020 55 Lazy pod Makytou			ČÍSLO ZÁKAZKY: V24-121
NÁZOV STAVBY:			DÁTUM: 04/2024
<b>Lesné cesty - Plavnica 2, k.ú. Plavnica</b>			STUPEŇ: DSP
STAVEBNÝ OBJEKT: Lesné cesty 2L, 3L			MIERKA: -
NÁZOV VÝKRESU: PREHLADNÁ SITUÁCIA, ŠIRŠIE VZŤAHY			FORMÁT: 2xA4
			ČÍSLO PRÍLOHY: SÚPRAVA:
			<b>02</b>